Le circuit mondial de la noix de cajou

Résumé

La noix de cajou est devenue un produit incontournable des apéritifs en France. D'apparence simple, ce produit parcourt cependant des milliers de kilomètres et subit de nombreuses transformations avant d'arriver sur nos tables.

L'exemple d'un produit mondialisé: la noix de cajou

Type : Énoncé

La noix de cajou est devenue un produit incontournable des apéritifs en France. D'apparence simple, ce produit parcourt cependant des milliers de kilomètres et subit de nombreuses transformations avant d'arriver sur nos tables.
Pour étudier le produit, allez sur ce site[https://uploads.knightlab.com/storymapjs/9baa310e9d251250bed8a68492059774/noix-de-cajou/index.html] et suivez les instructions.
Pour réaliser la carte, allez sur ce site[https://cas.edutheque.cndp.fr/login?service=https%3A%2F%2Fedugeo.ign.fr%2Fedugeo%2Fsso%2Fcheck] .

1) Présentation de la noix de cajou - 2 point(s)

Type : Réponse ouverte

Énoncé:

Pourquoi la noix de cajou est-elle un produit à la mode? Listez les qualités qui font d'elle un produit star de l'apéro.

Réponse - champ réservé à l'élève

2) La noix cajou en Côte d'Ivoire - 6 point(s)

Type : Réponse ouverte

Énoncé:

A l'aide de [https://www.capital.fr/economie-politique/la-cote-divoire-1er-producteur-mondial-veut-transformer-son-or-gris-la-noix-de-cajou-1290209] [https://www.lepoint.fr/monde/la-cote-d-ivoire-1er-producteur-mondial-veut-transformer-son-or-gris-la-noix-de-cajou-29-05-2018-2222187_24.php] et de la vidéo, répondez aux questions suivantes:

- Pourquoi les ivoiriens appellent-ils la noix de cajou "l'or gris"?
- Définissez le rôle de chaque acteur ivoirien: producteur, grossiste, pisteur. Qui gagne le plus?
- *"La campagne qui doit s'achever d'ici à fin juin prévoit une production de 750.000 tonnes, dont seulement 6 % sont transformées localement."* Expliquez le problème que soulève cette phrase.
- Quel est le rôle de l'Etat ivoirien dans cette volonté de devenir un pays transformateur de la noix de cajou?

Réponse - champ réservé à l'élève

3) L'économie agricole ivoirienne - 3 point(s)

Type : Mise en ordre

Énoncé:

Classez ces produits par ordre d'importance pour l'économie agricole ivoirienne en fonction des exportations du port d'Abidjan[http://www.portabidjan.ci/fr/documentspdf/rapport-dactivites-2019] (p.27 du document)

Attention : une seule erreur et toutes les réponses sont considérées comme fausses !

Ordre	Réponses
1	Cacao
2	Noix de Cajou
3	Banane
4	Coton
5	Café
6	Son

4) Le porte-conteneurs, vecteur de la mondialisation. - 4 point(s)

Type : Texte à trous, Glisser-déposer

Énoncé:

Découvrez l'un des plus gros porte-conteneurs du monde[https://www.europe1.fr/economie/le-plus-gros-porte-conteneur-francais-a-ete-inaugure-au-havre-3749729] .

Aidez-vous du texte du géographe A. Frémont et complétez le texte ci-après :

La conteneurisation concentre aujourd'hui 80 % du trafic marchandises diverses par voie maritime". Au total, environ 80 % des échanges transcontinentaux se font par voie maritime tous modes confondus.
Le conteneur est un caisson métallique aujourd'hui standardisé. Il permet de limiter le vol (scellé), la détérioration de marchandises, les ruptures de charge (tout le caisson est déplacé par des portiques) et est adapté au transport multimodal (barge fluviale, train, camion ou porte-conteneur de plus petite taille). Il génère un gain de productivité et des économies sur de nombreux postes : assurances, emballage, manutention... L'unité la plus utilisée est le vingt pieds (Equivalent Vingt Pieds EVP ou Twenty Feet equivalent Unit TEU) : longueur 20 pieds (6,1 m) x hauteur 8,5 pieds (~2,6 m) x largeur 8 pieds (~2,4 m). Il peut transporter 20 mètres cubes et 30 tonnes. Des conteneurs de 10 ou 40 pieds peuvent aussi être utilisés.
Leur contenu est très divers : textiles, matériels informatiques, électroménagers, véhicules, mais aussi des produits frais, papier, déchets comme des ordinateurs démantelés en Inde ou en Chine, produits liquides, ou encore déménagements, voire même du vrac. Il s'agit, comme le note R. Lacoste "des exportations vers des pays (souvent enclavés) où les équipements portuaires et les infrastructures routières sont mauvais et où les risques de vols sont élevés" ou encore de rentabiliser le retour du conteneur. Certains conteneurs sont spécifiques : réfrigérés, citernes, matières dangereuses...

Le Saint-Exupéry est un monstre des mers. Il peut transporter _____ [**20600**, 400, 54, troisième, manoeuvrer, 16, eaux profondes, L'Europe, l'Asie, polluant, cher] conteneurs grâce à ses dimensions hors normes: _____ [20600, **400**, 54, troisième, manoeuvrer, 16, eaux profondes, L'Europe, l'Asie, polluant, cher] mètres de longueur et _____ [20600, 400, **54**, troisième, manoeuvrer, 16, eaux profondes, L'Europe, l'Asie, polluant, cher] mètres de largeur. Il est le _____ [20600, 400, 54, **troisième**, manoeuvrer, 16, eaux profondes, L'Europe, l'Asie, polluant, cher] porte-conteneurs en activité ce qui entraîne des complications. En effet, il est plus dur à _____ [20600, 400, 54, troisième, **manoeuvrer**, 16, eaux profondes, L'Europe, l'Asie, polluant, cher] et s'enfonce de _____ [20600, 400, 54, troisième, manoeuvrer, **16**, eaux profondes, L'Europe, l'Asie, polluant, cher] mètres sous l'eau ce qui l'oblige à accoster dans des ports en _____ [20600, 400, 54, troisième, manoeuvrer, 16, **eaux**

profondes, L'Europe, l'Asie, polluant, cher] . De ce fait, il ne pourra pas fréquenter les ports de l'ouest des USA ni emprunter le canal du Panama. Il effectuera des rotations entre _____ [20600, 400, 54, troisième, manoeuvrer, 16, eaux profondes, **L'Europe**, l'Asie, polluant, cher] et _____ [20600, 400, 54, troisième, manoeuvrer, 16, eaux profondes, L'Europe, **l'Asie**, polluant, cher] . Malgré cela, le porte-conteneurs reste le moyen de transport le moins _____ [20600, 400, 54, troisième, manoeuvrer, 16, eaux profondes, L'Europe, l'Asie, **polluant**, cher] grâce à sa consommation d'essence en baisse et le moins _____ [20600, 400, 54, troisième, manoeuvrer, 16, eaux profondes, L'Europe, l'Asie, polluant, **cher**] des transports de marchandises.
Le conteneur est le moyen le plus _____ [**utilisé**] pour transporter des marchandises. Grâces à ses dimensions _____ [**standards**] , il peut _____ [**s'empiler**] facilement et peut aisément être utilisé par d'autres moyens de transports (barges, camions, trains...). C'est ce qu'on appelle le _____ [**transport multimodal**] . il est également plus _____ [**sûr**] car il protège mieux les marchandises. Enfin, il peut contenir toute sorte de _____ [**fret**] (textiles, appareils électroménagers, véhicules...) et il existe des conteneurs _____ [**spécifiques**] en fonction des besoins des entreprises: réfrigérés, citernes...

5) L'usine de Tuticorin en Inde - 2 point(s)

Type : Réponse ouverte

Énoncé:

Pourquoi le groupe Intersnack est-il propriétaire de cette usine en Inde?

Réponse - champ réservé à l'élève

6) La ZIP de Rotterdam - 5 point(s)

Type : Zone à remplir (texte), Glisser-déposer

Énoncé:

Complétez la légende du croquis de la Zone Industrialo-Portuaire de Rotterdam grâce à la vidéo ci-dessous.

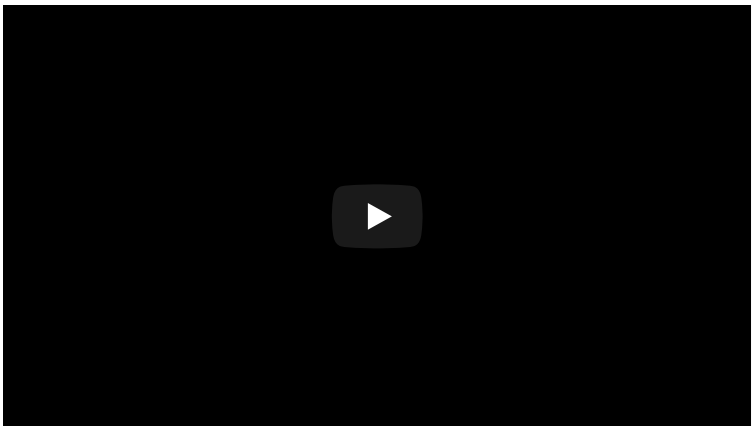

7) Le port de Rotterdam - 2 point(s)

Type : Réponse simple

Énoncé:

Le port de Rotterdam est une interface[http://geoconfluences.ens-lyon.fr/glossaire/interface-1] : expliquez pourquoi (définition en cliquant sur le mot).

Réponse :

8) Intersnack, une entreprise multinationale - 2 point(s)

Type : Réponse ouverte

Énoncé:

Intersnack est la société qui commercialise tous ces produits : quelle est l'origine de cette société ? Observez l'implantation d'Intersnack[http://intersnack.fr/societe/implantations/] en France et dans le monde puis expliquez, grâce à cette définition d'une firme multinationale[https://ses.webclass.fr/notions/firmes-multinationales/] , pourquoi Intersnack peut être définie comme cela.

Réponse - champ réservé à l'élève

Réalisation de la carte

Type : Énoncé

Rendez-vous sur le site édugéo[https://edugeo.ign.fr/] et tracez un croquis de la situation étudiée. Aidez-vous de la photo ci-dessous pour le réaliser.

Vous devez faire apparaître:

- les étapes importantes du voyage
- le prix au kilo de la noix de cajou à Korhogo, Abidjan, Tuticorin et Lyon.
- le circuit de la noix de cajou en porte-conteneurs.
- les océans et les continents concernés par la situation.

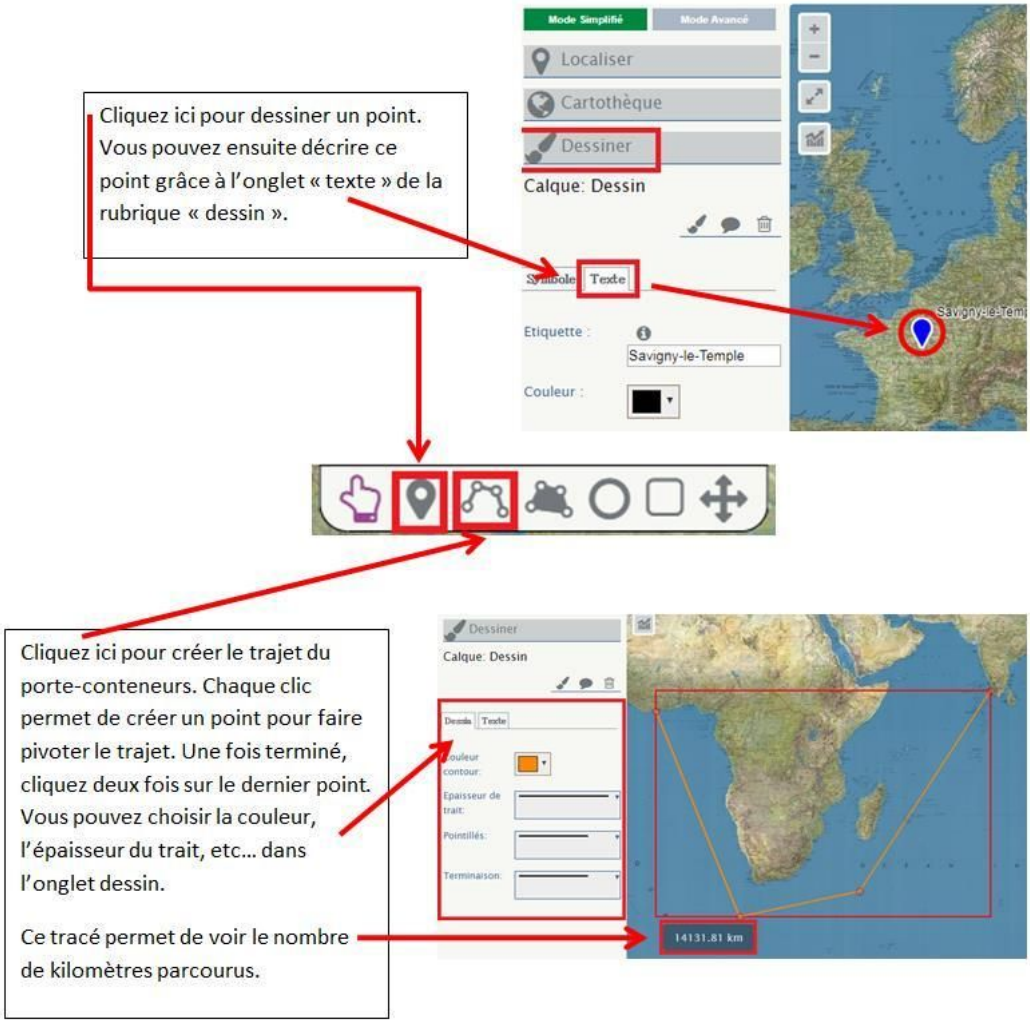

9) Les acteurs de la mondialisation - 4 point(s)

Type : Association

Énoncé:

Associez les différents acteurs vus durant cette présentation à leur rôle dans le circuit mondial de la cajou.

Réponses	Réponses associées
siège social d'Intersnack	conception
Côte d'ivoire - Korhogo	production
usine indienne d'Intersnack	réalisation
français amateurs de cajou	consommation
magasins français	commercialisation
usine française d'Intersnack	assemblage
port d'Abidjan	exportation

Réponses	Réponses associées
port de Rotterdam	importation

Attention: conception, réalisation et production sont des termes spécifiques qui ne veulent pas dire la même chose.